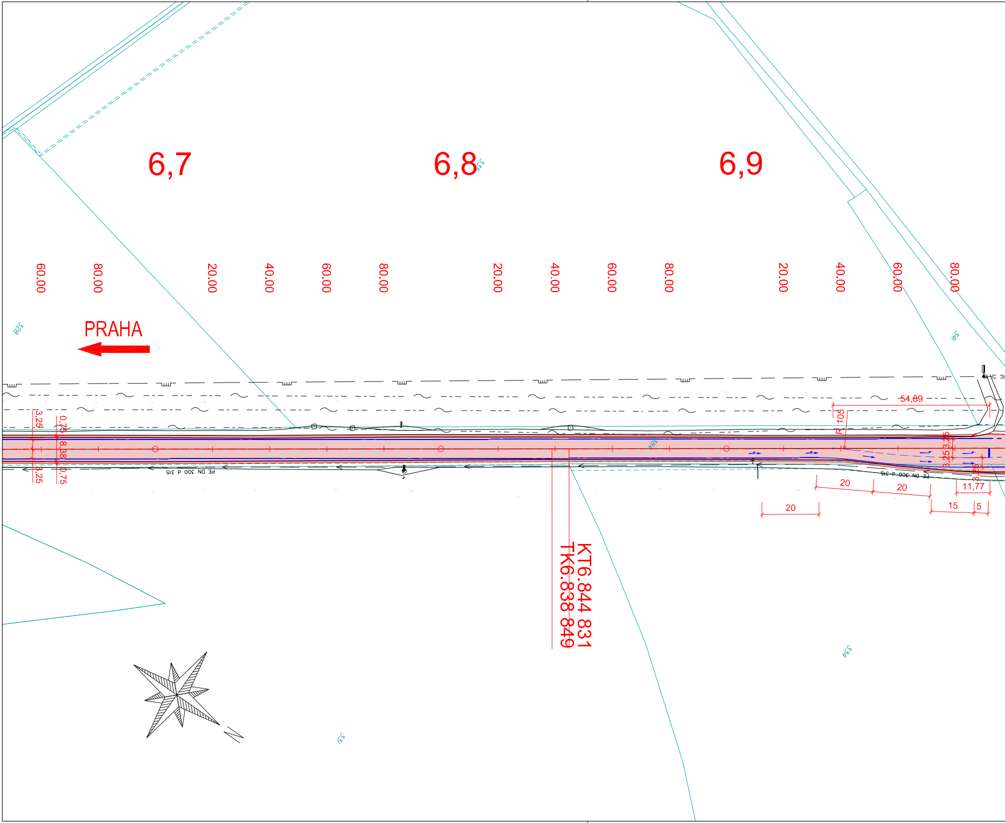
6,7
6,8
6,9
60.00
80.00
20.00
40.00
60.00
80.00
20.00
40.00
60.00
80.00
20.00
40.00
60.00
80.00
PRAHA
328
335
341
384
334
331
3,25
0,75
8,38
0,75
3,25
PE DN 300 d 315
54,89
105
R
3,25
3,25
3,25
20
20
20
15
5
11,77
KT6.844 831
TK6.838 849

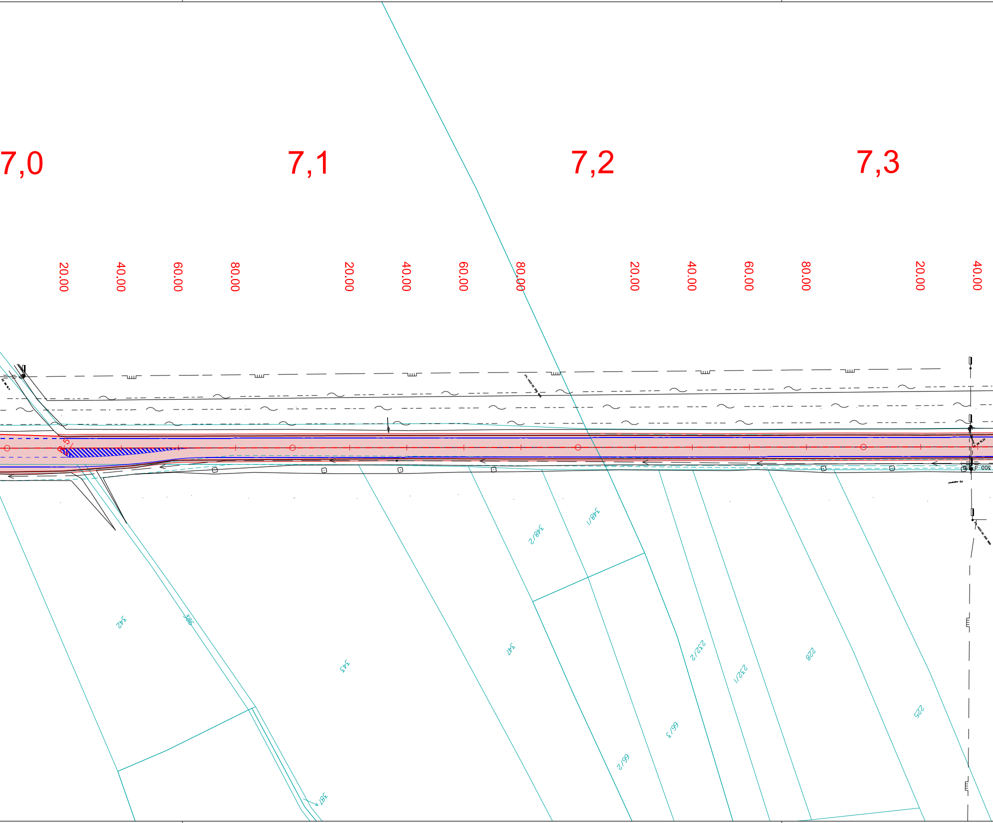
7,0
7,1
7,2
7,3
20.00
40.00
60.00
80.00
20.00
40.00
60.00
80.00
20.00
40.00
60.00
80.00
20.00
40.00
348/1
348/2
342
386
347
232/2
228
343
232/1
225
66/3
66/2
387

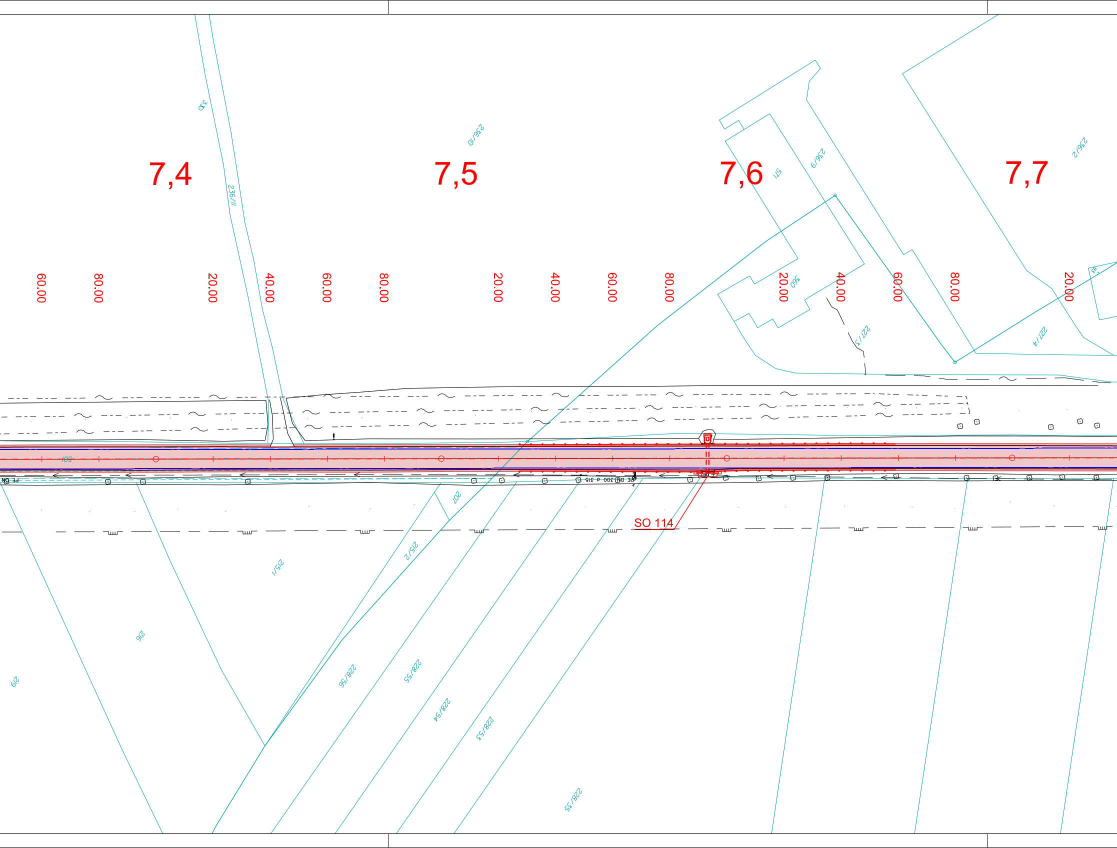
7,4
7,5
7,6
7,7
60.00
80.00
20.00
40.00
60.00
80.00
20.00
40.00
60.00
80.00
20.00
40.00
60.00
80.00
20.00
330
236/11
236/10
571
236/9
236/2
360
227/3
227/4
501
PE DN
PE DN 300 d 315
207
215/2
215/1
216
219
228/56
228/55
228/54
228/53
228/35
SO 114

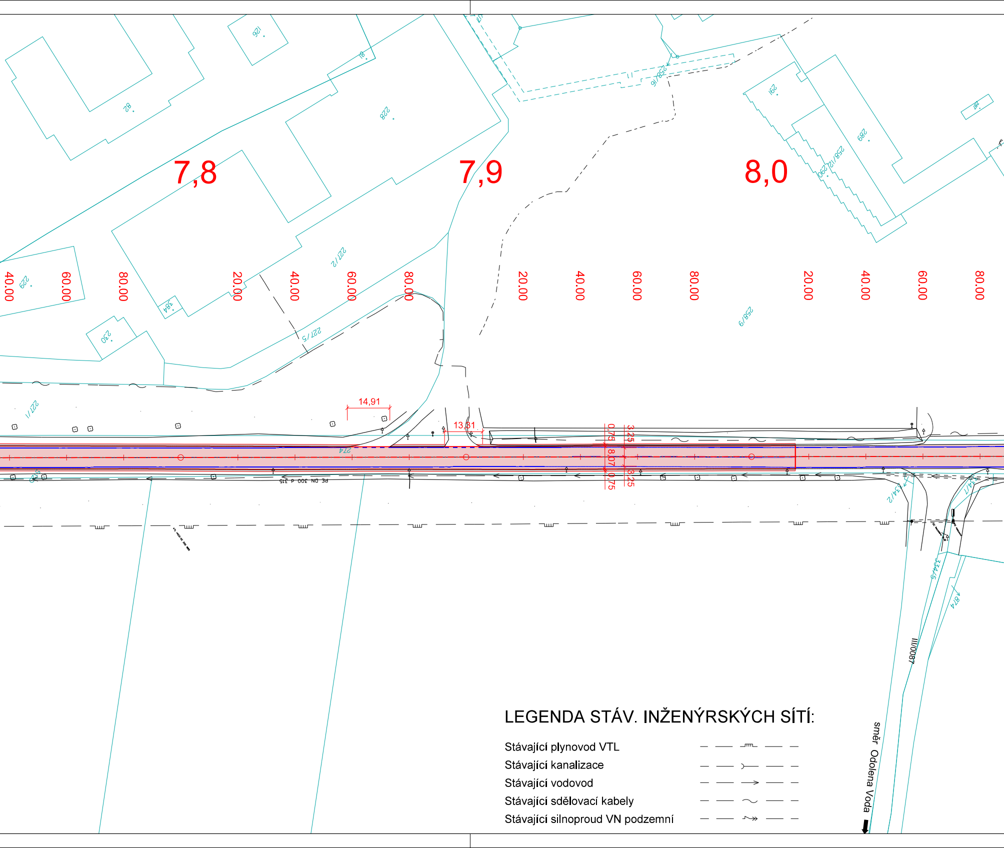
7,8
7,9
8,0
40.00
60.00
80.00
20.00
40.00
60.00
80.00
20.00
40.00
60.00
80.00
20.00
40.00
60.00
80.00
14,91
13,31
0,75
8,07
0,75
3,25
8,25
82
126
228
227/2
227/5
227/1
229
230
384
274
258/6
258/9
289
290
291
258/12
334/2
334/5
874
PE DN 300 d 315
III/0087
směr Odolena Voda

LEGENDA STÁV. INŽENÝRSKÝCH SÍTÍ:

Stávající plynovod VTL
Stávající kanalizace
Stávající vodovod
Stávající sdělovací kabely
Stávající silnoproud VN podzemní

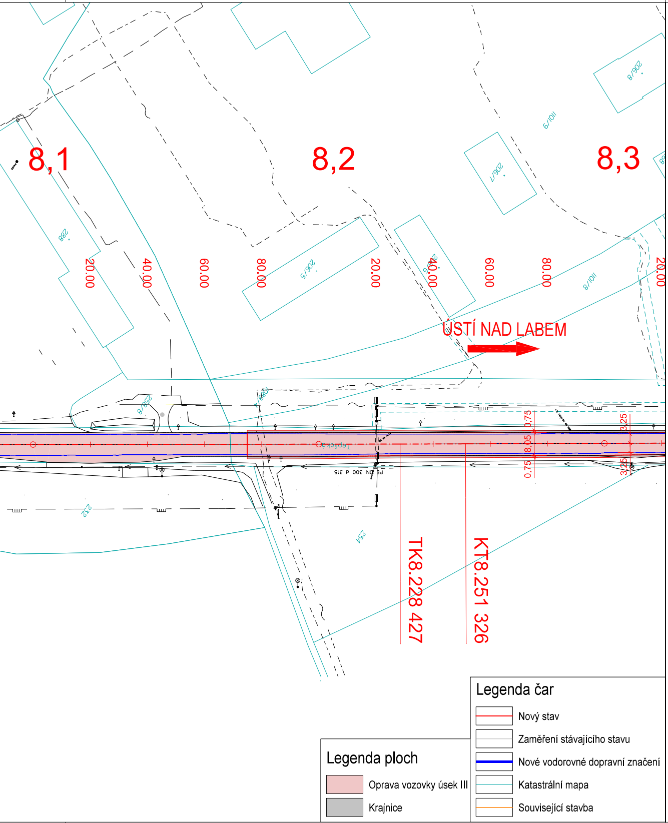
8,1
8,2
8,3
20.00
40.00
60.00
80.00
20.00
40.00
60.00
80.00
20.00
288
206/5
206/7
206/8
1011/9
1011/8
252/8
232
254
Teplická
PE DN 300 d 315
ÚSTÍ NAD LABEM
0.75
8.05
0.75
3.25
3.25
TK8.228 427
KT8.251 326
Legenda čar
Nový stav
Zaměření stávajícího stavu
Nové vodorovné dopravní značení
Katastrální mapa
Související stavba
Legenda ploch
Oprava vozovky úsek III
Krajnice

Dokumentace ke stavbě II. etapy
Stavba - km 5,555 - 14,800

SO 101
ČÁST D.1.1

VÝŠKOVÝ SYSTÉM Bpv SOUŘADNICOVÝ SYSTÉM S-JTSK ±0,000 = xxx,xx m n. m.

Číslo změny:	*Obsah změny:*	*Datum změny:*
01	-	-
02	-	-
03	-	-

Objednatel:

Středočeský kraj

STŘEDOČESKÝ KRAJ
Zborovská 11, 150 21 Praha 5

Generální projektant:

SUDOP PRAHA

SUDOP PRAHA a.s.
Olšanská 1a, 130 80 Praha 3
tel.: +420 267 094 111
e-mail: praha@sudop.cz

Hlavní inženýr projektu: Bc. Josef Jančík

Garant profese: -

Vedoucí střediska:	*Odpovědný projektant SO, IO, PS:*	*Vypracoval:*	*Kontroloval:*
ING. MIROSLAV VÁŇA	Bc. JOSEF JANČÍK	Bc. JOSEF JANČÍK	ING. LUKÁŠ ČERNÝ

Název akce:

II/608 hr.hl.m. Praha - Veltrusy - II/101
I. etapa, km 1,960 - 14,800

Číslo smlouvy: 20-233.200

Projektový stupeň: PDPS

Část:

SO 101 Hlavní trasa km 1,960 - 14,800

Datum: 06/2024

Číslo části: D.1.1

Název přílohy:

Situace - sekce 2

Měřítko: 1:1000

Počet formátů: 9xA4

Číslo přílohy: **2.2**

DOKUMENT LZE UŽÍVAT POUZE VE SMYSLU PŘÍSLUŠNÉ SMLOUVY O DÍLO, ŽÁDNÁ JEHO ČÁST NEMŮŽE BÝT DLE ZÁKONA č.121/2000 Sb. KOPÍROVÁNA NEBO JINÝM ZPŮSOBEM ROZŠIŘOVÁNA BEZ SOUHLASU SUDOP PRAHA a.s.